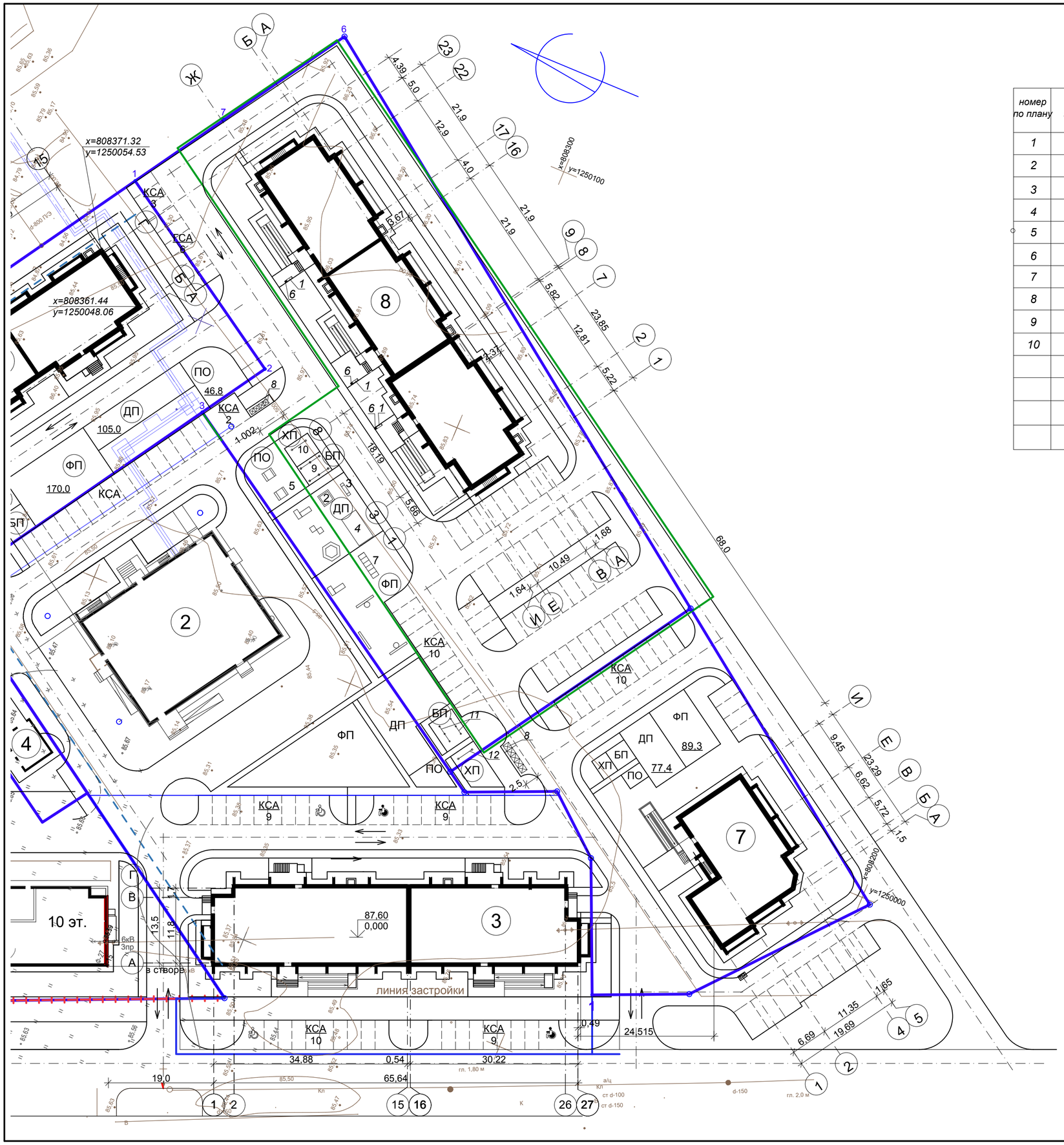

Ведомость переносного оборудования

номер по плану	Условное изображение	Наименование	Кол., шт	Обозначение типового проекта
1		Скамья без спинки, тип 2	3	310-5-4
2		Песочница	1	ООО "КСИЛ-Балтэкс" (4242)
3		Качалка-балансир "М"	1	ООО "КСИЛ-Балтэкс" (4105)
4		Детский игровой комплекс для детей до 12 лет	1	ООО "КСИЛ-Балтэкс" (5304)
5		Стол со скамьями	1	ООО "КСИЛ-Балтэкс" (2605)
6		Урна для мусора, тип 1	3	310-5-4
7		Детский рукоход с брусьями и шведской стенкой	1	ООО "КСИЛ-Балтэкс" (6705)
8		Мусоросборники, тип 1	3	310-5-4
9		Стойка для сушки белья	2	310-5-4
10		Стойка для выбивания ковров	1	310-5-4

УСЛОВНЫЕ ОБОЗНАЧЕНИЯ

- Проектируемый жилой дом
- Существующие дома
- направление движения транспортных средств
- светильники на кронштейне для наружного освещения
- КСА 10 — Кратковременная стоянка автомобилей
- ГСА 10 — Гостевая кратковременная стоянка автомобилей
- Кратковременная стоянка автомобилей для МГН
- Граница землеотвода
- Граница освоения участка
- Граница допустимого размещения зданий

Изм.	Кол.уч.	Лист	№док.	Подп.	Дата
Разработал		Сирина			02.19
Н.отдела		Хадеева			
ГИП		Ларионов			
Проверил		Хадеева			
Н.контр.		Волкова			

17-888-ПЗУ

Группа жилых домов по ул.Карцева, 31"А" в ГО г.Нефтекамск РБ (литер 7-2/2)

Стадия	Лист	Листов
П	9	

План расположения малых архитектурных форм . М 1:500.

МУП "Нефтекамск-стройзаказчик"